

DOMEXTRA

office@domextra.rs

www.domextra.rs

projektant:	DOMEXTRA doo Užice Rosulje 17 31000 Užice T +381 31 513 717		
investitor:	OPŠTINA LJUBOVIJA		
objekat:	UPRAVNI OBJEKAT SPORTSKOG KOMPLEKSA FK "DRINA"		
vrsta teh. dok.	IDP __ IDEJNI PROJEKAT __ ARHITEKTURA	broj projekta/deo	IDP-01-201701/1
odgovorni projektant:	Uroš LAZIĆ, dia 	broj licence	300 E437 07
projektant:		broj licence	
crtež:	SITUACIJA	broj crteža	01
razmera:	1:500	datum	januar 2017.



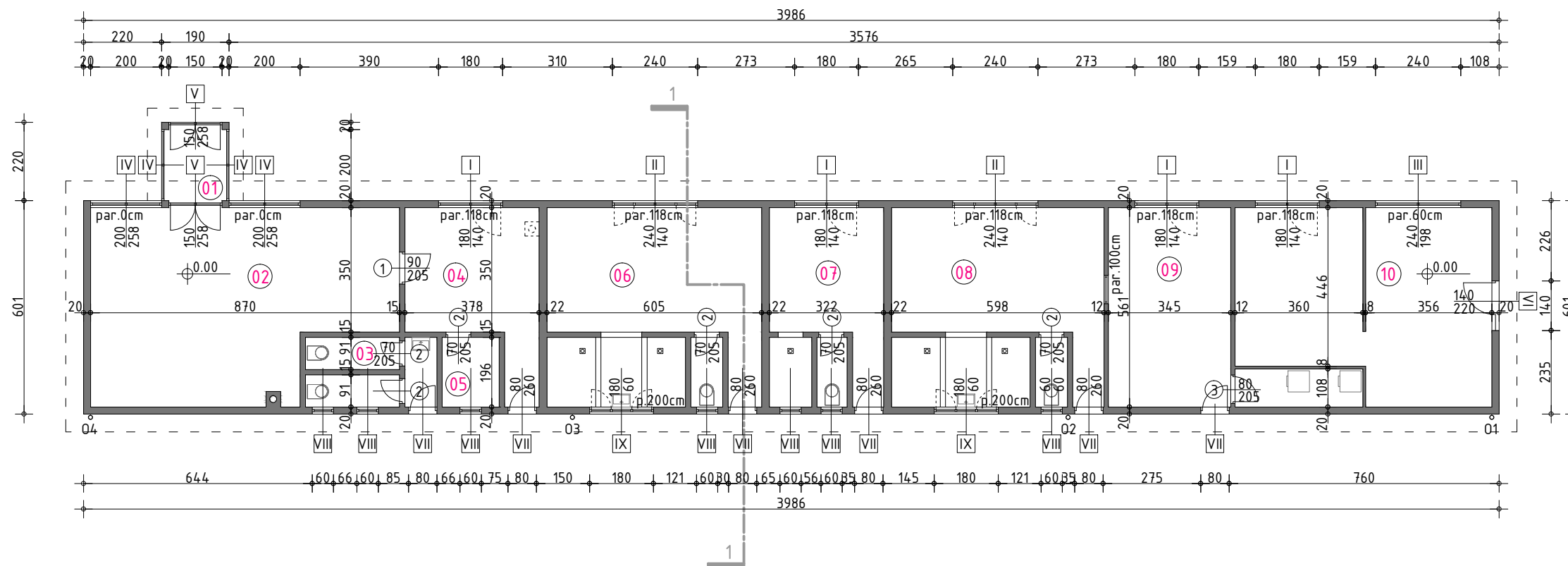

OSNOVA PRIZEMLJA - POSTOJEĆE

LEGENDA m2

RESTORAN

01	vetrobran	3.52
02	sala restorana	41.91
03	toaleti	6.55
04	kuhinja	15.28
05	magacin kuhinje	3.15

06	PROSTORIJE ZA KLUB	32.55
----	--------------------	-------

07	PROSTORIJE ZA SUDIJE	17.12
----	----------------------	-------

08	PROSTORIJE ZA KLUB	32.18
----	--------------------	-------

09	VEŠERNICA	23.22
----	-----------	-------

10	ADMINISTRACIJA KLUBA	36.10
----	----------------------	-------

ukupno NETO 212.30m2

ukupno BRUTO 243.73m2

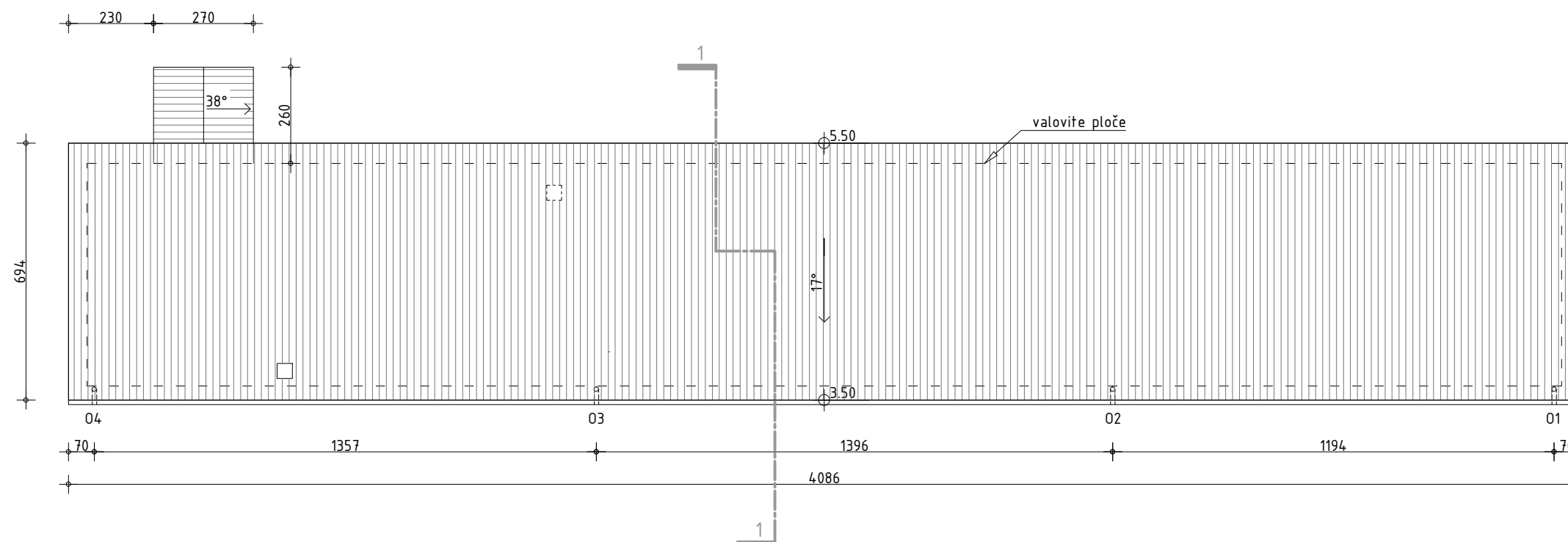

OSNOVA KROVA - POSTOJEĆE

DOMEXTRA		office@domextra.rs	www.domextra.rs
projekatant:	DOMEXTRA doo Užice Rosulje 17 31000 Užice T +381 31 513 717		pečat odgovornog projektanta
investitor:	OPŠTINA LJUBOVIJA		
objekat:	UPRAVNI OBJEKAT SPORTSKOG KOMPLEKSA FK "DRINA"		
vrsta teh. dok.	IDP _ IDEJNI PROJEKAT _ ARHITEKTURA	broj projekta/deo	IDP-01-201701/1
odgovorni projektant:	Uroš LAZIĆ, dia	broj licence	300 E437 07
projekatant:		broj licence	
crtež:	OSNOVA PRIZEMLJA/KROVA - POSTOJEĆE	broj crteža	02
razmera:	1:150	datum	januar 2017.



IZGLED SA ZAPADNE STRANE - POSTOJEĆE

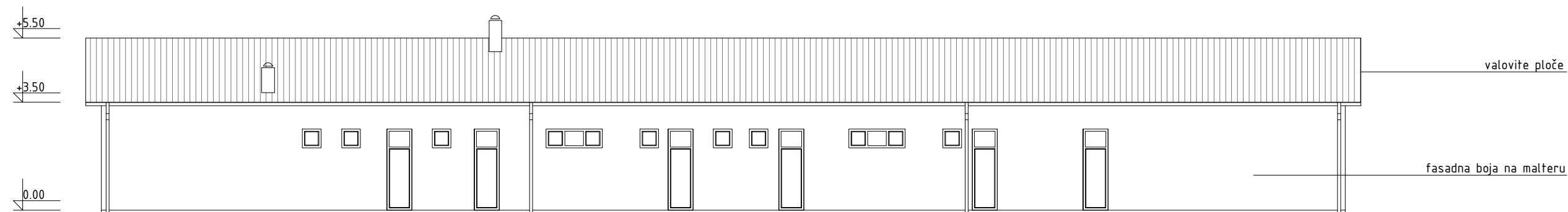

IZGLED SA ISTOČNE STRANE - POSTOJEĆE

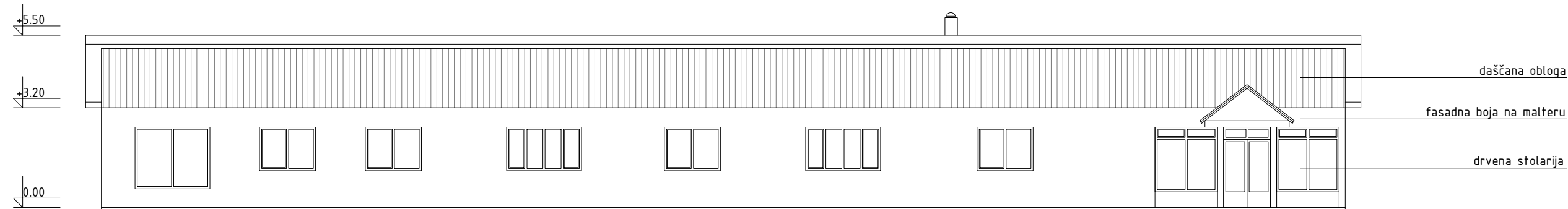

DOMEXTRA		office@domextra.rs		www.domextra.rs	
projektant:	DOMEXTRA doo Užice Rosulje 17 31000 Užice T +381 31 513 717			pečat odgovornog projektanta	
investitor:	OPŠTINA LJUBOVIJA				
objekat:	UPRAVNI OBJEKAT SPORTSKOG KOMPLEKSA FK "DRINA"				
vrsta teh. dok.	IDP __ IDEJNI PROJEKAT __ ARHITEKTURA	broj projekta/deo	IDP-01-201701/1		
odgovorni projektant:	Uroš LAZIĆ, dia	broj licence	300 E437 07		
projektant:		broj licence			
crtež:	PODUŽNI IZGLED 1 i 2 - POSTOJEĆE	broj crteža	03		
razmera:	1:150	datum	januar 2017.		



IZGLED SA SEVERNE STRANE - POSTOJEĆE

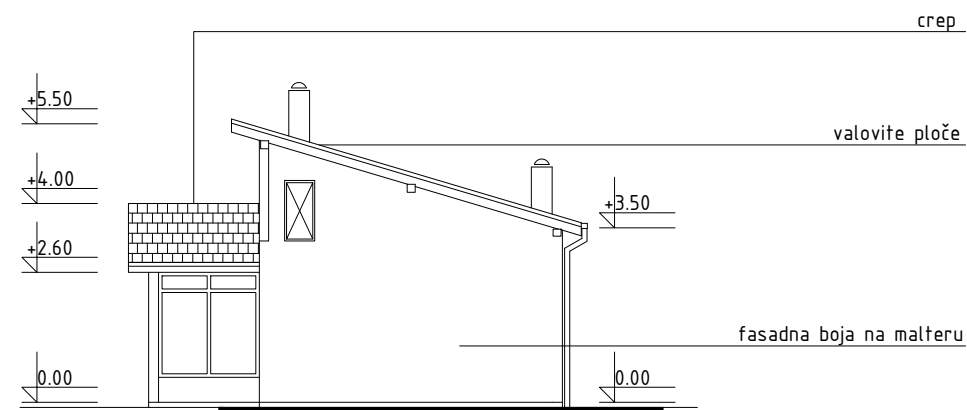

IZGLED SA JUŽNE STRANE - POSTOJEĆE

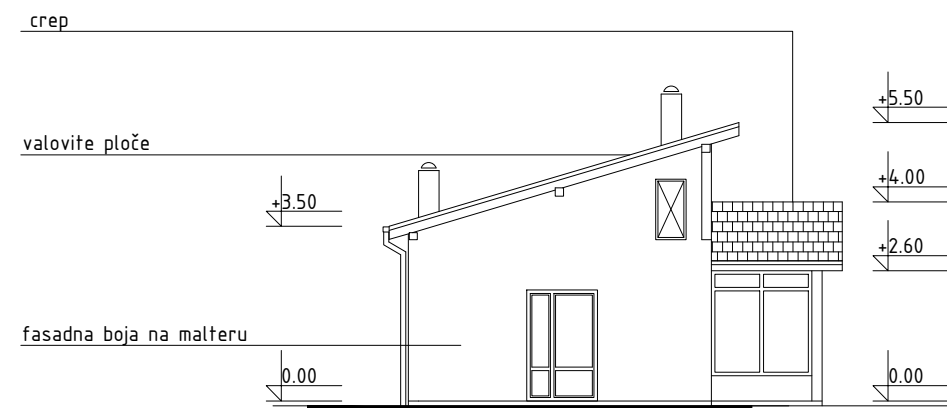

POPREČNI PRESEK 1-1 - POSTOJEĆE

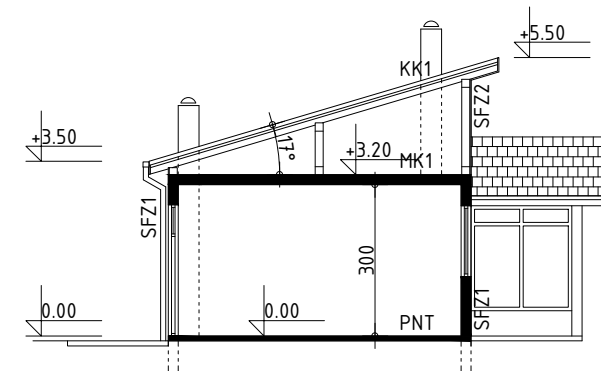

DOMEXTRA		office@domextra.rs		www.domextra.rs	
projekant:	DOMEXTRA doo Užice Rosulje 17 31000 Užice T +381 31 513 717			pečat odgovornog projektanta	
investitor:	OPŠTINA LJUBOVIJA				
objekat:	UPRAVNI OBJEKAT SPORTSKOG KOMPLEKSA FK "DRINA"				
vrsta teh. dok.	IDP __ IDEJNI PROJEKAT __ ARHITEKTURA	broj projekta/deo	IDP-01-201701/1		
odgovorni projektant:	Uroš LAZIĆ, dia	broj licence	300 E437 07		
projekant:		broj licence			
crtež:	PODUŽNI IZGLED 1 i 2 - POSTOJEĆE	broj crteža	04		
razmera:	1:150	datum	januar 2017.		

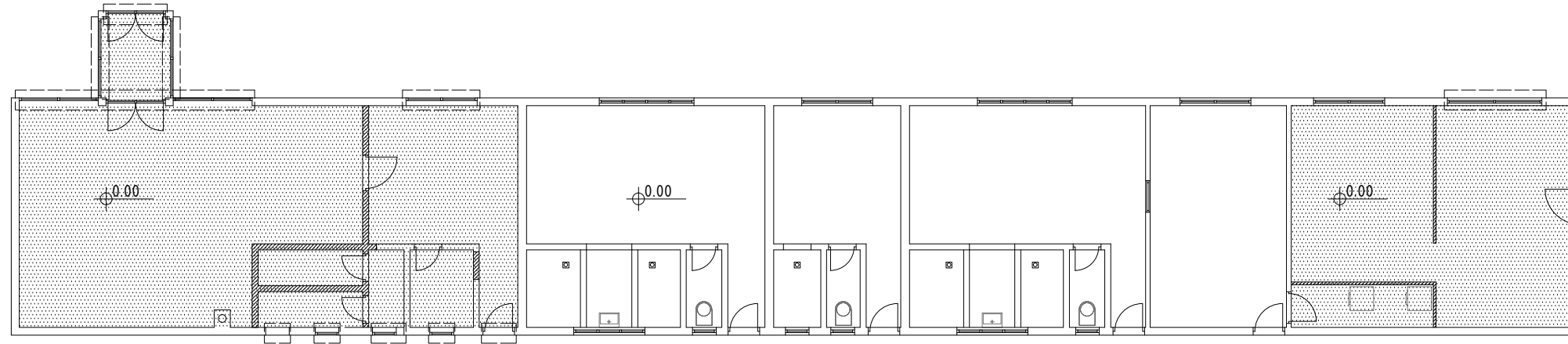

OSNOVA PRIZEMLJA - RUŠI SE

LEGENDA

- rušenje slojeva poda
- rušenje zidova
- prozori i vrata koji se menjaju



OSNOVA PRIZEMLJA - ZIDA SE

LEGENDA

- novi slojevi poda
- novi zidovi
- novi prozori i vrata
- termoizolacija spoljnih zidova

DOMEXTRA			office@domextra.rs		www.domextra.rs	
projekant:	DOMEXTRA doo Užice Rosulje 17 31000 Užice T +381 31 513 717				pečat odgovornog projektanta	
investitor:	OPŠTINA LJUBOVIJA					
objekat:	UPRAVNI OBJEKAT SPORTSKOG KOMPLEKSA FK "DRINA"					
vrsta teh. dok.	IDP __ IDEJNI PROJEKAT __ ARHITEKTURA	broj projekta/deo	IDP-01-201701/1			
odgovorni projektant:	Uroš LAZIĆ, dia	broj licence	300 E437 07			
projektant:		broj licence				
crtež:	OSNOVA PRIZEMLJA - RUŠI SE/ZIDA SE	broj crteža	05			
razmera:	1:150	datum	januar 2017.			

OSNOVA PRIZEMLJA - NOVO

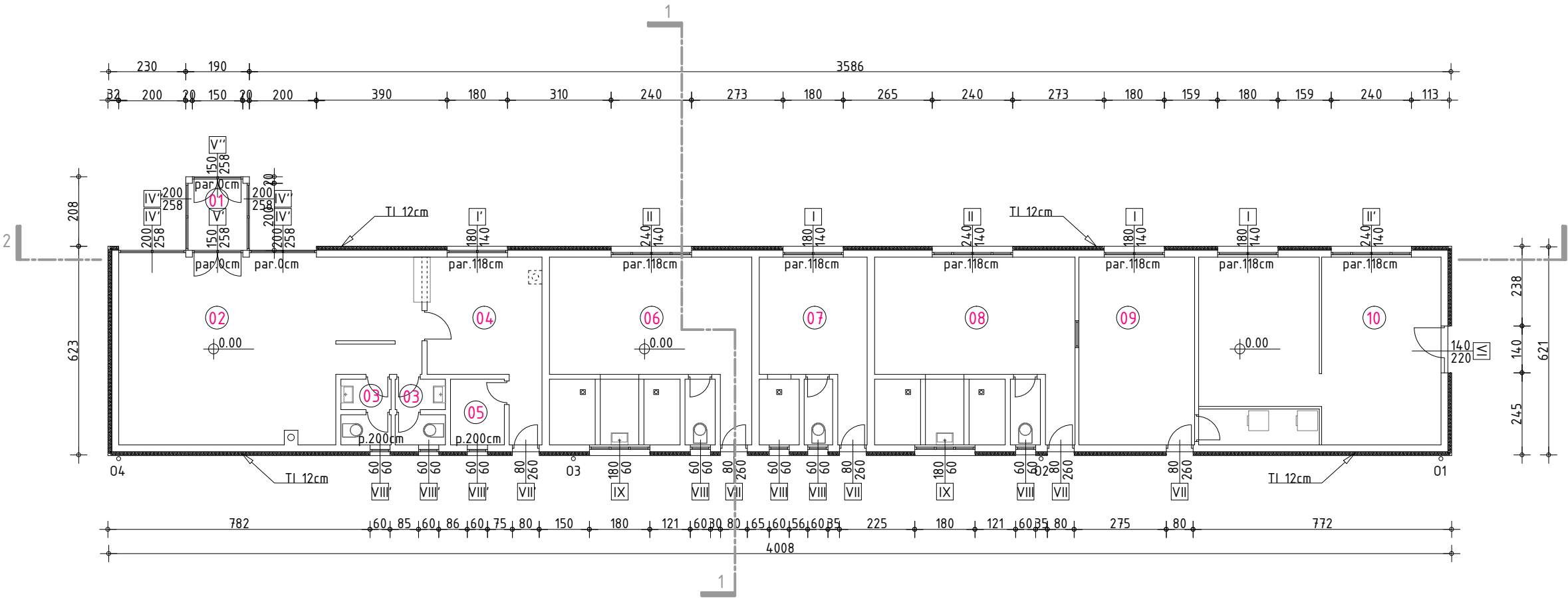

LEGENDA	m2
RESTORAN	
01 vetrobran	3.52
02 sala restorana	45.00
03 toaleti	5.40
04 kuhinja	14.06
05 magacin kuhinje	3.15
06 PROSTORIJE ZA KLUB	32.55
07 PROSTORIJE ZA SUDIJE	17.12
08 PROSTORIJE ZA KLUB	32.18
09 VEŠERNICA	23.22
10 ADMINISTRACIJA KLUBA	36.10
ukupno NETO	212.30m2
ukupno BRUTO	252.76m2



DOMEXTRA		office@domextra.rs		www.domextra.rs	
projekant:	DOMEXTRA doo Užice Rosulje 17 31000 Užice T +381 31 513 717			<div>pečat odgovornog projektanta</div> <div></div>	
investitor:	OPŠTINA LJUBOVIJA				
objekat:	UPRAVNI OBJEKAT SPORTSKOG KOMPLEKSA FK "DRINA"				
vrsta teh. dok.	IDP __ IDEJNI PROJEKAT __ ARHITEKTURA	broj projekta/deo	IDP-01-201701/1		
odgovorni projektant:	Uroš LAZIĆ, dia	broj licence	300 E437 07		
projekant:		broj licence			
crtež:	OSNOVA PRIZEMLJA - NOVO	broj crteža	06		
razmera:	1:150	datum	januar 2017.		

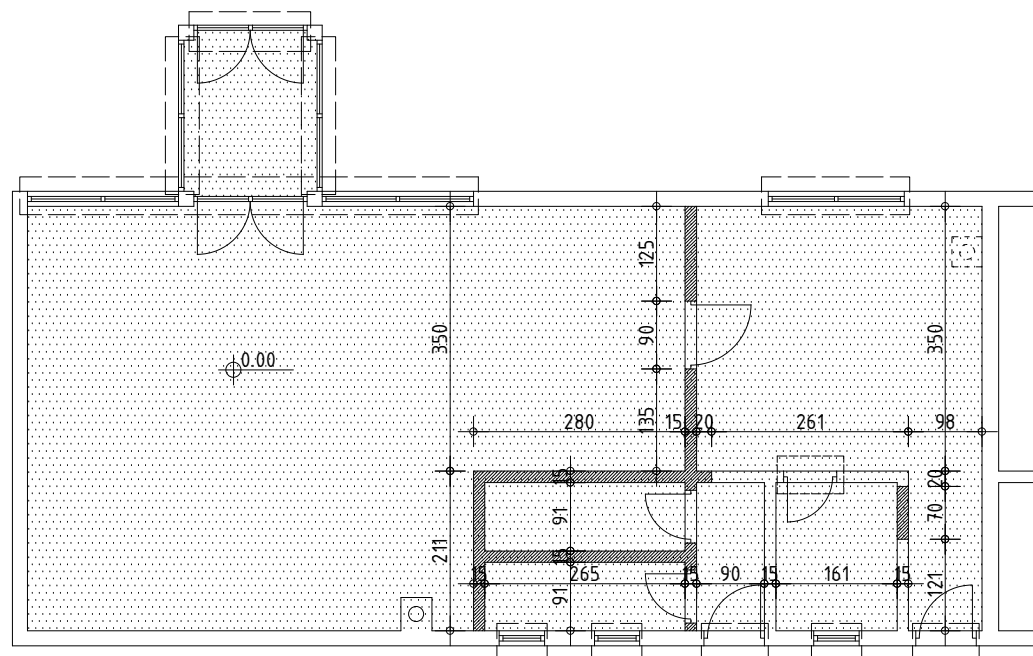



OSNOVA RESTORANA - RUŠI SE

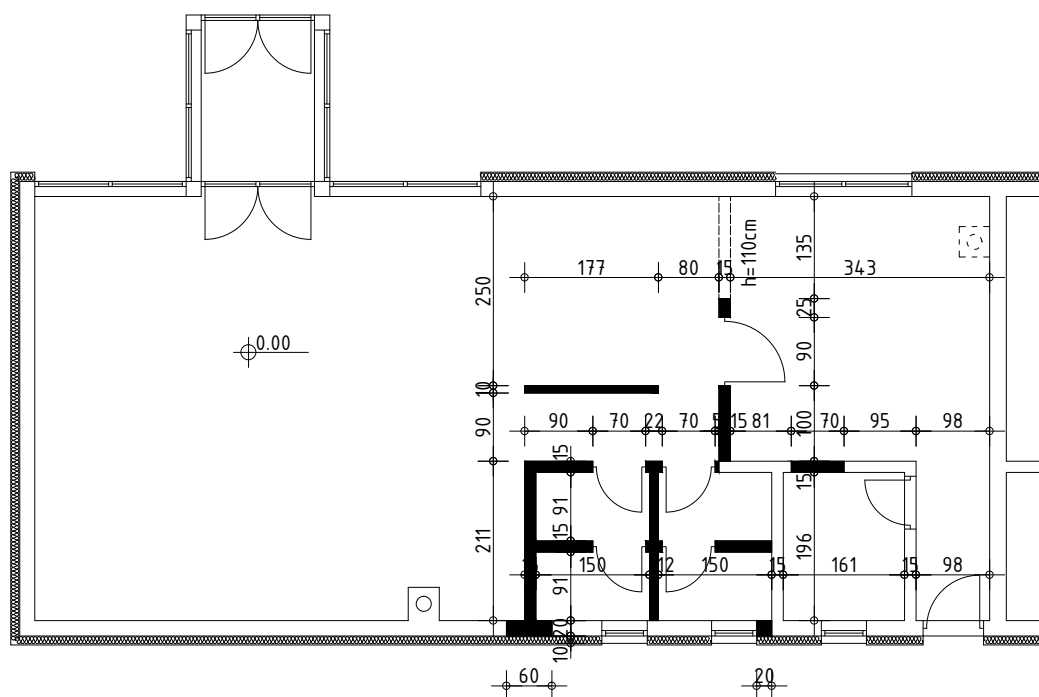

LEGENDA

-  rušenje slojeva poda
-  rušenje zidova
-  prozori i vrata koji se menjaju



OSNOVA RESTORANA - ZIDA SE

LEGENDA

-  novi slojevi poda
-  novi zidovi
-  termoizolacija spoljnih zidova

DOMEXTRA		office@domextra.rs		www.domextra.rs	
projektant:	DOMEXTRA doo Užice Rosulje 17 31000 Užice T +381 31 513 717			pečat odgovornog projektanta	
investitor:	OPŠTINA LJUBOVIJA				
objekat:	UPRAVNI OBJEKAT SPORTSKOG KOMPLEKSA FK "DRINA"				
vrsta teh. dok.	IDP _ IDEJNI PROJEKAT _ ARHITEKTURA	broj projekta/deo	IDP-01-201701/1		
odgovorni projektant:	Uroš LAZIĆ, dia	broj licence	300 E437 07		
projektant:		broj licence			
crtež:	OSNOVA RESTORANA - RUŠI SE / ZIDA SE	broj crteža	07		
razmera:	1:100	datum	januar 2017.		



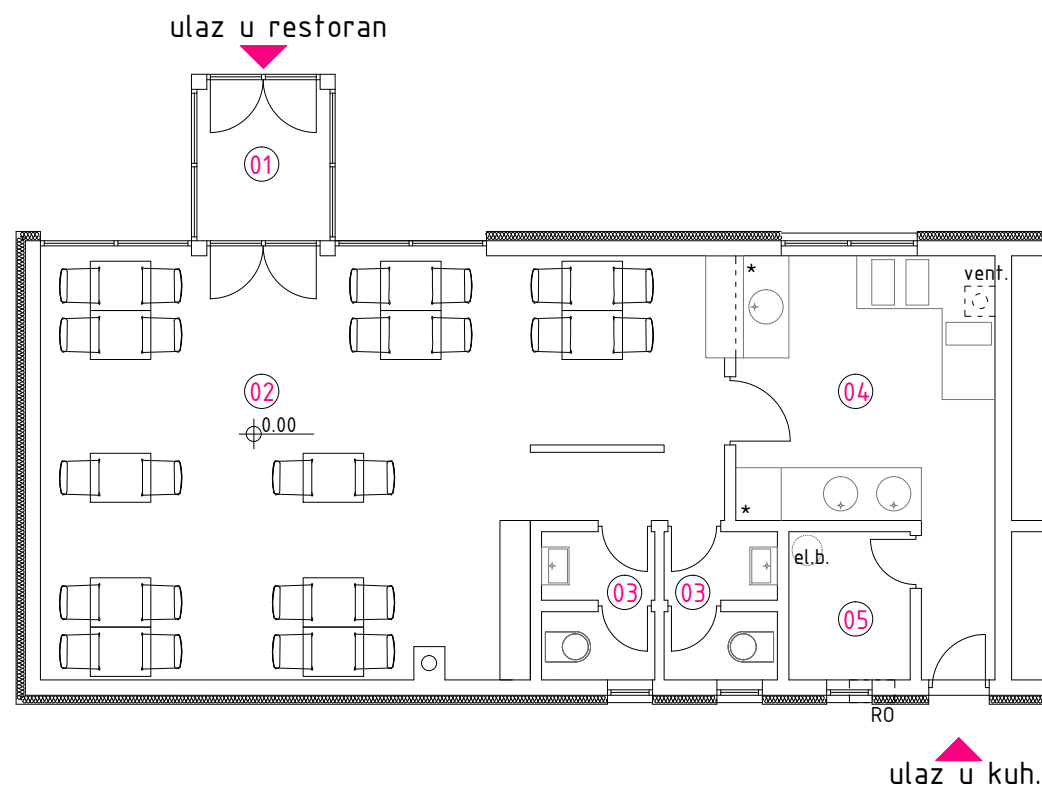

OSNOVA RESTORANA - NOVO FUNKCIONALNA ORGANIZACIJA

LEGENDA

- 01 vetrobran
- 02 sala restorana
- 03 toaleti
- 04 kuhinja
- 05 magacin kuhinje

OPREMA KUHINJE

- * rashladne vitrine
- el.b. el. boiler
- termička obrada hrane
- sudopera
- vent. ventilacija kuhinje
- RO razvodni orman

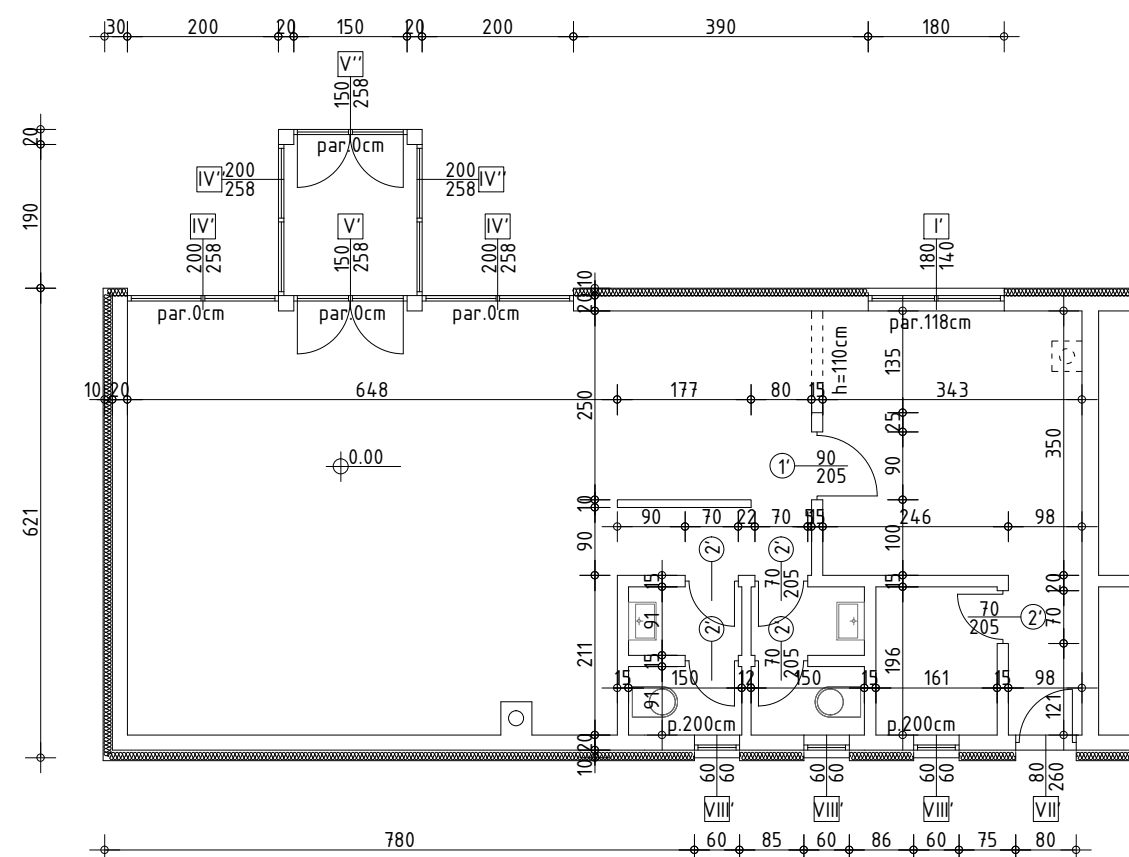

OSNOVA RESTORANA - NOVO KOTIRANO

DOMEXTRA		office@domextra.rs		www.domextra.rs	
projekant:	DOMEXTRA doo Užice Rosulje 17 31000 Užice T +381 31 513 717			pečat odgovornog projektanta	
investitor:	OPŠTINA LJUBOVIJA				
objekat:	UPRAVNI OBJEKAT SPORTSKOG KOMPLEKSA FK "DRINA"				
vrsta teh. dok.	IDP __ IDEJNI PROJEKAT __ ARHITEKTURA	broj projekta/deo	IDP-01-201701/1		
odgovorni projektant:	Uroš LAZIĆ, dia	broj licence	300 E437 07		
projekant:		broj licence			
crtež:	OSNOVA RESTORANA - NOVO	broj crteža	08		
razmera:	1:100	datum	januar 2017.		

Инженерска Комора Србије
Урош В. Лазич
дипл. инж. арх.
300 E437 07
ОДГОВОРНИ ПРОЈЕКТАНТ

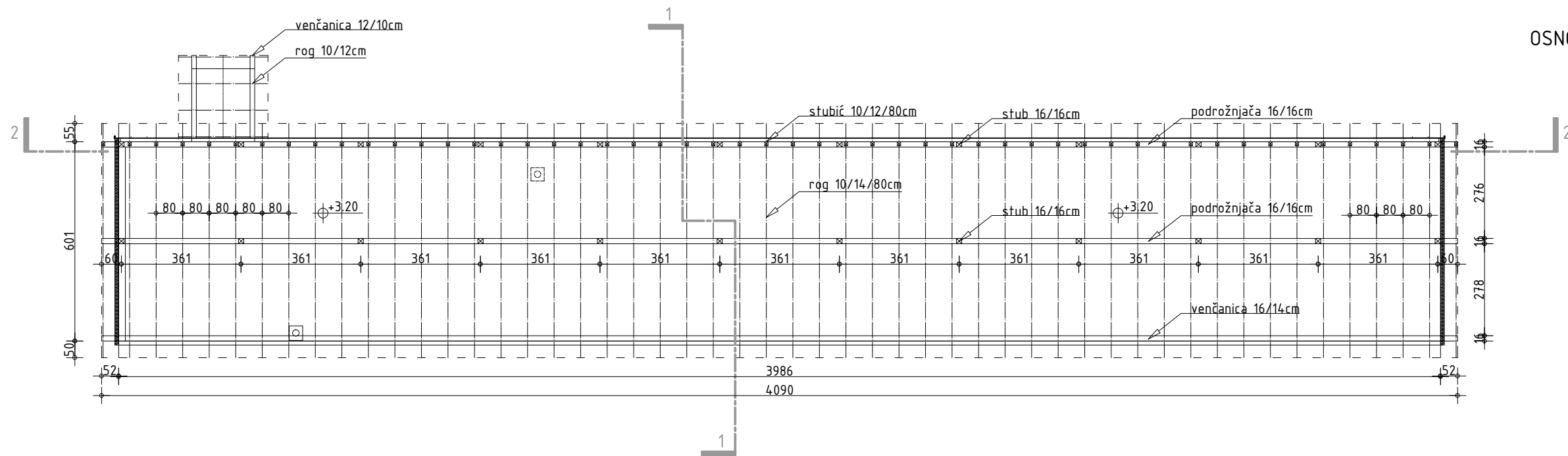

OSNOVA KROVNE KONSTRUKCIJE - NOVO

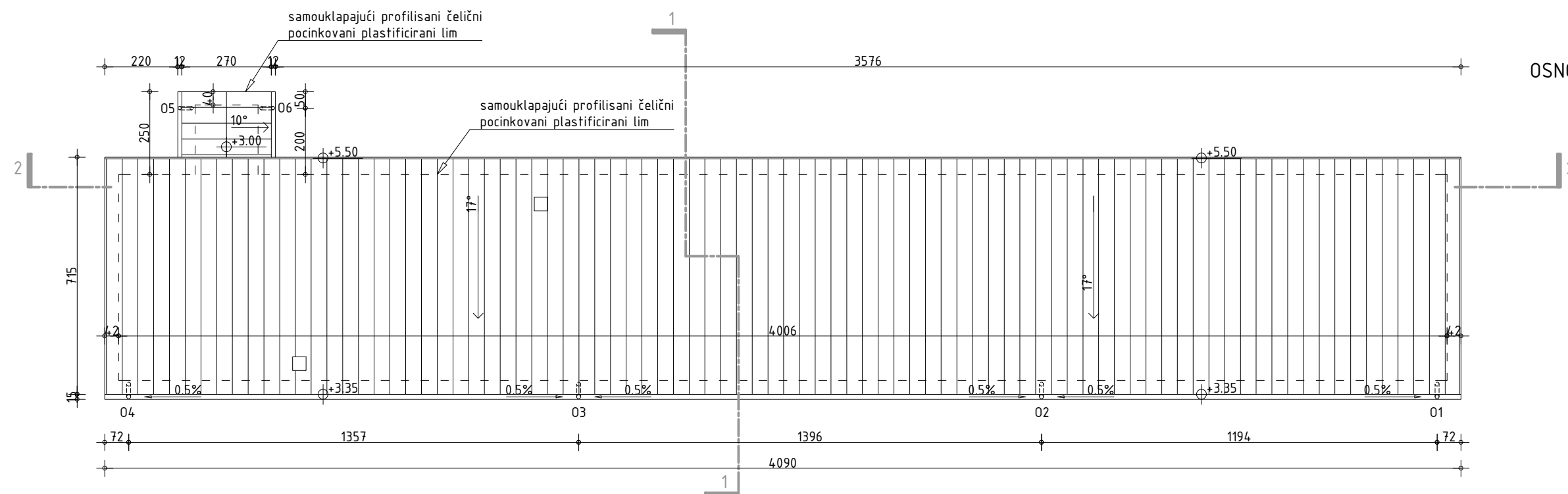

OSNOVA KROVA - NOVO

DOMEXTRA

office@domextra.rs

www.domextra.rs

projektant:	DOMEXTRA doo Užice Rosulje 17 31000 Užice T +381 31 513 717		
investitor:	OPŠTINA LJUBOVIJA		
objekat:	UPRAVNI OBJEKAT SPORTSKOG KOMPLEKSA FK "DRINA"		
vrsta teh. dok.	IDP _ IDEJNI PROJEKAT _ ARHITEKTURA	broj projekta/deo	IDP-01-201701/1
odgovorni projektant:	Uroš LAZIĆ, dia	broj licence	300 E437 07
projektant:		broj licence	
crtež:	OSNOVA KR. KONST./KROVA - NOVO	broj crteža	09
razmera:	1:150	datum	januar 2017.

pečat odgovornog projektanta



[illegible]

DOMEXTRA		office@domextra.rs		www.domextra.rs	
projektant:	DOMEXTRA doo Užice Rosulje 17 31000 Užice T +381 31 513 717			pečat odgovornog projektanta	
investitor:	OPŠTINA LJUBOVIJA				
objekat:	UPRAVNI OBJEKAT SPORTSKOG KOMPLEKSA FK "DRINA"				
vrsta teh. dok.	IDP __ IDEJNI PROJEKAT __ ARHITEKTURA	broj projekta/deo	IDP-01-201701/1		
odgovorni projektant:	Uroš LAZIĆ, dia	broj licence	300 E437 07		
projektant:		broj licence			
crtež:	PRESECI 1-1 i 2-2 - NOVO	broj crteža	10		
razmera:	1:150	datum	januar 2017.		

IZGLED SA ISTOČNE STRANE - NOVO

IZGLED SA SEVERNE STRANE - NOVO

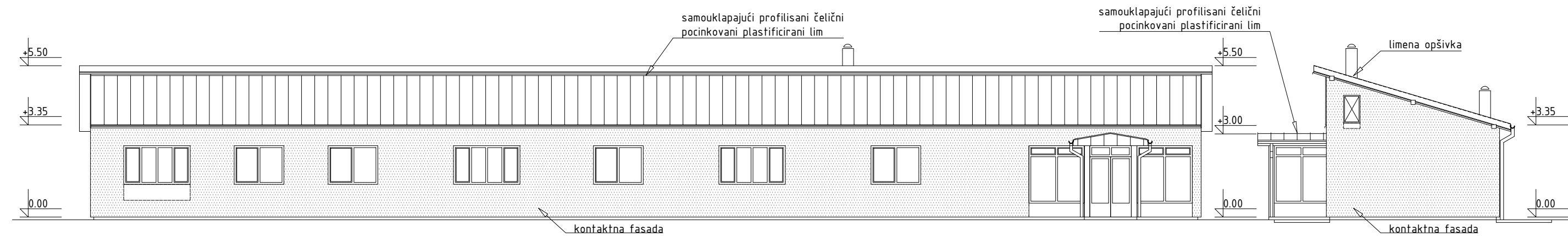

IZGLED SA ZAPADNE STRANE - NOVO

IZGLED SA JUŽNE STRANE - NOVO

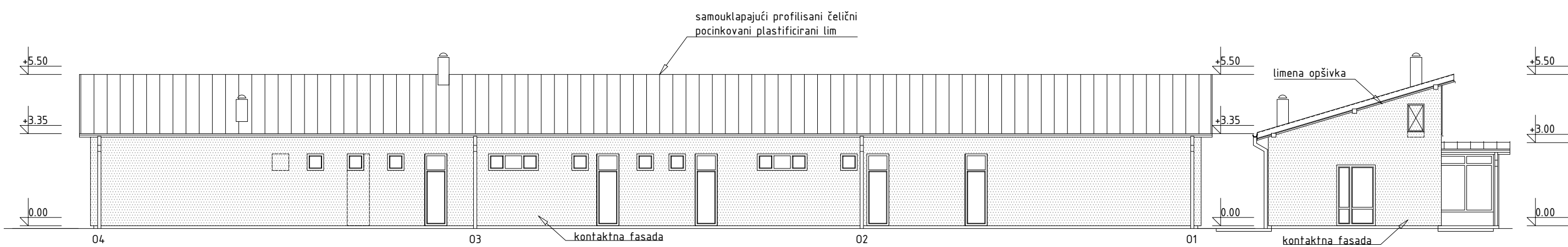

DOMEXTRA office@domextra.rs www.domextra.rs			
projekant:	DOMEXTRA doo Užice Rosulje 17 31000 Užice T +381 31 513 717		
investitor:	OPŠTINA LJUBOVIJA		
objekat:	UPRAVNI OBJEKAT SPORTSKOG KOMPLEKSA FK "DRINA"		
vrsta teh. dok.	IDP __ IDEJNI PROJEKAT __ ARHITEKTURA	broj projekta/deo	IDP-01-201701/1
odgovorni projektant:	Uroš LAZIĆ, dia	broj licence	300 E437 07
projekant:		broj licence	
crtež:	IZGLEDI 1, 2, 3 i 4 - NOVO	broj crteža	11
razmera:	1:150	datum	januar 2017.

Инженерска Комора Србије
Урош В. Лазич
дипл. инж. арх.
300 Е437 07
ОДГОВОРНИ ПРОЈЕКТАНТ